

令和2年7月21日

関係会員各位

(公社)宮城県トラック協会

会長 庄子清一

[会長印省略]

令和2年度「重さ指定道路」に関する追加指定要望の受付について

平素は、当協会の事業運営に格別なるご理解、ご支援を賜り、厚くお礼申し上げます。

さて、全日本トラック協会が「特殊車両の通行制約箇所」を調査した結果、新規格車による道路通行時の重さの最高限度を25トン（道路法における一般的制限値は20トン）とする「重さ指定道路」の拡充に係る要望が多く寄せられました。

この結果を受け、今般「重さ指定道路」について、以下のとおり追加指定要望を受け付けますので、ご提出いただきますようお願い申し上げます。

1. 提出方法 『令和2年度「重さ指定道路」に関する追加指定要望 提出要領』
のとおり
2. 提出締切 令和2年8月7日（金）
3. 提出先 (公社)宮城県トラック協会

※ メール、CD-ROM等、電子ファイルにて提出してください。

【 提出先、お問い合わせ 】

984-0015

仙台市若林区卸町5-8-3

(公社)宮城県トラック協会 業務部 担当 菅原

E-mail : mt-sugawara@ab.auone-net.jp

TEL 022-238-2721 (ガイダンス3)

令和2年度「重さ指定道路」に関する追加指定要望 提出要領

1. 追加指定要望の条件

重さについて、車両総重量25トンにて特殊車両通行許可が取得可能な区間であること。

(要望事業者において、特殊車両通行許可の実績等を踏まえて確認して下さい)

2. 提出書類

(1) 「重さ指定道路」要望区間表 I

(2) 「重さ指定道路」要望区間表 II

3. 「重さ指定道路」とは

高速自動車国道または道路管理者が道路の構造の保全および交通の危険防止上支障がないと認めて指定した道路であり、総重量の一般的制限値を車両の長さおよび軸重に応じて最大25トンとする道路のことです。(幅、長さ、高さの最高限度は一般的制限値と同じ)



(出典：特殊車両通行ハンドブック 2019)

総重量

20トン (最遠軸距が5.5メートル未満)

22トン (最遠軸距が5.5メートル以上7メートル未満で、貨物が積載されていない状態で長さが9メートル以上の場合。9メートル未満は20トン)

25トン (最遠軸距が7メートル以上で、貨物が積載されていない状態で長さが11メートル以上の場合。9メートル未満20トン、9メートル～11メートルは22トン)

「重さ指定道路」要望区間票Ⅰ～全日本トラック協会～

要望 No.	要望事業者			道路管理者
路線名	※1路線につき1要望として要望区間票を作成して下さい。			
起点交差点番号	住	所	終点交差点番号	住
				所
交差点名称			交差点名称	
<p>※通行ルートの出発地、到着地の住所を記載してください。</p> <p>出発地：</p> <p>到着地：</p>				

「重さ指定道路」要望区間票Ⅱ ～全日本トラック協会～

要望 No.	道路情報便覧付図（「要望区間票Ⅰ」の要望区間の該当付図を添付）

「重さ指定道路」要望区間票 I ~全日本トラック協会~

要望 No.	要望事業者	〇〇運送株式会社		道路管理者
路線名	和歌山県道 36 号 ※ 1 路線につき 1 要望として要望区間票を作成して下さい。			和歌山県
起点交差点番号	住 所	終点交差点番号	住 所	
5035240072	すさみ町江住字丸嶋	5035240071	すさみ町江住字上ミ平見	
交差点名称	すさみ南ICランプ	交差点名称	道の駅すさみ前	

路線名、道路管理者、起点交差点番号、終点交差点番号、住所、交差点名称をそれぞれ記入して下さい。

【起点】
住所: すさみ町江住字丸嶋
交差点名: すさみ南ICランプ (5035240072)

【終点】
住所: すさみ町江住字上ミ平見
交差点名: 道の駅すさみ前 (5035240071)

※通行ルートの出発地、到着地の住所を記載してください。
 出発地: 大阪府〇〇市〇〇・・・
 到着地: 和歌山県〇〇郡〇〇町・・・

「重さ指定道路」要望区間票Ⅱ ～全日本トラック協会～

要望 No.

道路情報便覧付図（「要望区間票Ⅰ」の要望区間の該当付図を添付）

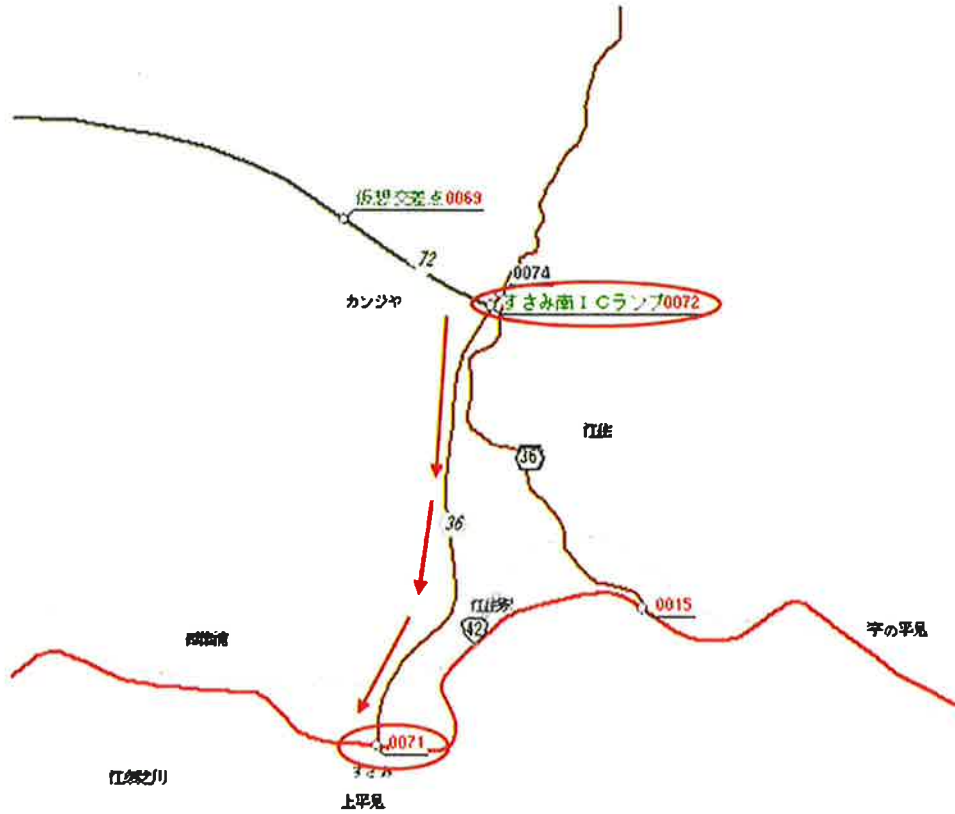

要望区間票の作成方法①



「重さ指定道路」指定状況の確認 ※要望したい区間が既に「重さ指定道路」に指定されていないか確認して下さい。

- 国土交通省「特殊車両通行許可オンライン申請」PRサイト (<http://www.tokusya.ktr.mlit.go.jp/PR/index.html>) より、「ガイドマップ」をクリック



「ガイドマップ」をクリック

- 指定道路の指定状況を確認したい地域をクリック

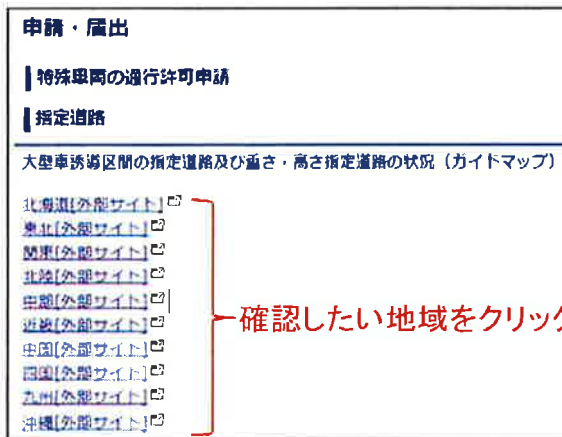

確認したい地域をクリック

- Googleマップ上で指定状況が表示されます。デジタルマップのため、拡大・縮小での表示縮尺の変更、表示箇所の移動ができます。



背景地図

- Google 道路地図
- Google 地形図
- Google 地形・道路
- Google 衛星写真

指定道路

- 指定道路
- 架空申請誘導区間
- 特車通行許可不要区間
- 特車通行許可不要区間(交差点)

「指定道路」のみを入れる

- 道路地図や衛星写真等での表示も可能
- 表示する指定道路等の選択が可能

	重さ指定道路 高さ指定道路	重さ指定道路	高さ指定道路
特車通行許可 不要区間	交差点 ● ● ● ● ● 通行不可あり		
大型車誘導区間			
高度道路			
都市高度道路 その他の有料道路			
特別道(道庁区間)			

表示色により指定状況が分かります。
”黄””青”で表示される区間は既に「重さ指定道路」に指定されている区間となります。

要望区間票の作成方法②



見本 R2

「重さ指定道路」要望区間票 I ～全日本トラック協会～

要望 No.	要望事業者	〇〇運送株式会社		道路管理者
路線名	和歌山県道 96 号 ※ 1 路線につき 1 要望として要望区間票を作成して下さい。			和歌山県
起点交差点番号	住所	終点交差点番号	住所	
5035240072	すさみ町江住字丸嶋	5035240071	すさみ町江住字上ミ平見	
交差点名称	すさみ南 I のランプ	交差点名称	道の駅すさみ前	

路線名、道路管理者、起点交差点番号、終点交差点番号、住所、交差点名称をそれぞれ記入して下さい。

【起点】
住所：すさみ町江住字丸嶋
交差点名：すさみ南 I のランプ
(5035240072)

【終点】
住所：すさみ町江住字上ミ平見
交差点名：道の駅すさみ前
(5035240071)

※ 通行ルートの出発地、到着地の住所を記載してください。
 出発地：大阪府〇〇市〇〇・・・
 到着地：和歌山県〇〇都〇〇町・・・

1

要望区間票 I

要望区間の道路について次の情報を記載等して下さい。
 ※1つの経路に対して路線が複数になる場合は、路線ごとに分けて作成して下さい。

1. その区間の「路線名」「道路管理者」、 起点と終点の「住所」「交差点番号」「交差点名称」を記載

※ 起点と終点は明確に記載して下さい。

2. インターネット等を利用した地図(例: Google 道路地図等)の貼付け

※ 地図については、出来るだけ分かりやすいものを添付して下さい。

(作成方法①でご案内した Google 道路地図など)

※ 地図上に起点や終点が見えるように印を付けて下さい。

※ 終点が発着地の場合(特に工場など)は手書きで構いませんが、
 どこを通るのか判断できるもの、また、道路名を必ず記入するようにして下さい。
 (市町村道の場合、各市町村に確認して下さい。)

3. 地図の枠外に、その区間を通行する際の「出発地」「着地」の住所を 記載

※ 特殊車両通行許可証や申請の仮算定など経路が分かるものの添付が望ましい。

<注意事項>

重さについて、車両総重量25トンにて特殊車両通行許可が取得可能な区間であること。

※ 要望事業者において、特殊車両通行許可の実績等を踏まえて確認して下さい。

要望区間票の作成方法③



見本

「重さ指定道路」要望区間票Ⅱ ～全日本トラック協会～

要望No. 道路情報便覧付図（「要望区間票Ⅰ」の要望区間の該当付図を添付）

2

要望区間票Ⅱ

「要望区間票Ⅰ」の区間に該当する経路及び交差点番号について、『道路情報便覧付図』を添付して下さい。

1. 国土交通省の「特殊車両通行許可オンライン申請PRサイト」掲載の『道路情報便覧付図表示システム』から最新データをダウンロード

申請PRサイト：<http://www.tokusya.ktr.mlit.go.jp/PR/index.html>

「各種ダウンロード」をクリック

名前	バージョン	説明
電子申請書作成システム (インストール)	V201911	申請書の作成に使用するシステムです。申請書の作成に使用します。
電子申請書の印刷システム (インストール)	V201911	申請書の印刷に使用するシステムです。申請書の印刷に使用します。
電子申請書の受付システム (インストール)	V201911	申請書の受付に使用するシステムです。申請書の受付に使用します。
道路情報便覧付図表示システム (インストール)	V201909	道路情報便覧付図の表示に使用するシステムです。道路情報便覧付図の表示に使用します。
道路情報便覧付図表示システム (インストール)	V201907	道路情報便覧付図の表示に使用するシステムです。道路情報便覧付図の表示に使用します。
道路情報便覧付図表示システム (インストール)	V201905	道路情報便覧付図の表示に使用するシステムです。道路情報便覧付図の表示に使用します。
道路情報便覧付図表示システム (インストール)	V201903	道路情報便覧付図の表示に使用するシステムです。道路情報便覧付図の表示に使用します。
道路情報便覧付図表示システム (インストール)	V201901	道路情報便覧付図の表示に使用するシステムです。道路情報便覧付図の表示に使用します。

「道路情報便覧付図表示システム(インストーラ)」から最新データをダウンロード

2. 該当区間の『道路情報便覧付図』を添付

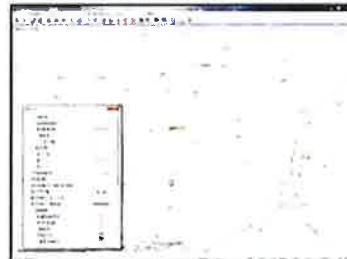

ダウンロードした『道路情報便覧付図表示システム』を起動し、該当区間の『道路情報便覧付図』について、画像等により要望区間票Ⅱに貼り付けて下さい。